RESIDENCE K
2020

location : Toyama, Japan
structure : timber, 1 story
principal use : residence

site area : 261.14 sq m
building area : 141.52 sq m
total floor area : 116.39 sq m

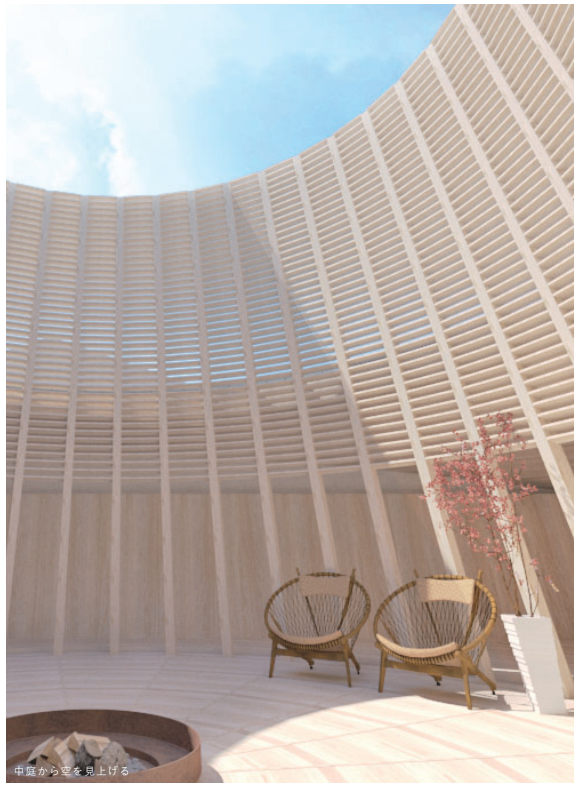
中庭から空を見上げる

外観を見る

リビングからダイニングを見る

中庭からギャラリーを見る